

Ergebnisse der Zertifizierung 2015



36 Zentren rezertifiziert

eingeschlossene Patienten 992

2 Erstzertifizierungen

(Ortswechsel, Mutterhaus Trier)

OSM Zertifizierung

10 Betriebe

**davon 6 Rezertifizierungen
(2 Betriebe kein Re-Zerti Antrag)**



2015: 36 rezertifizierte Fussbehandlungszentren

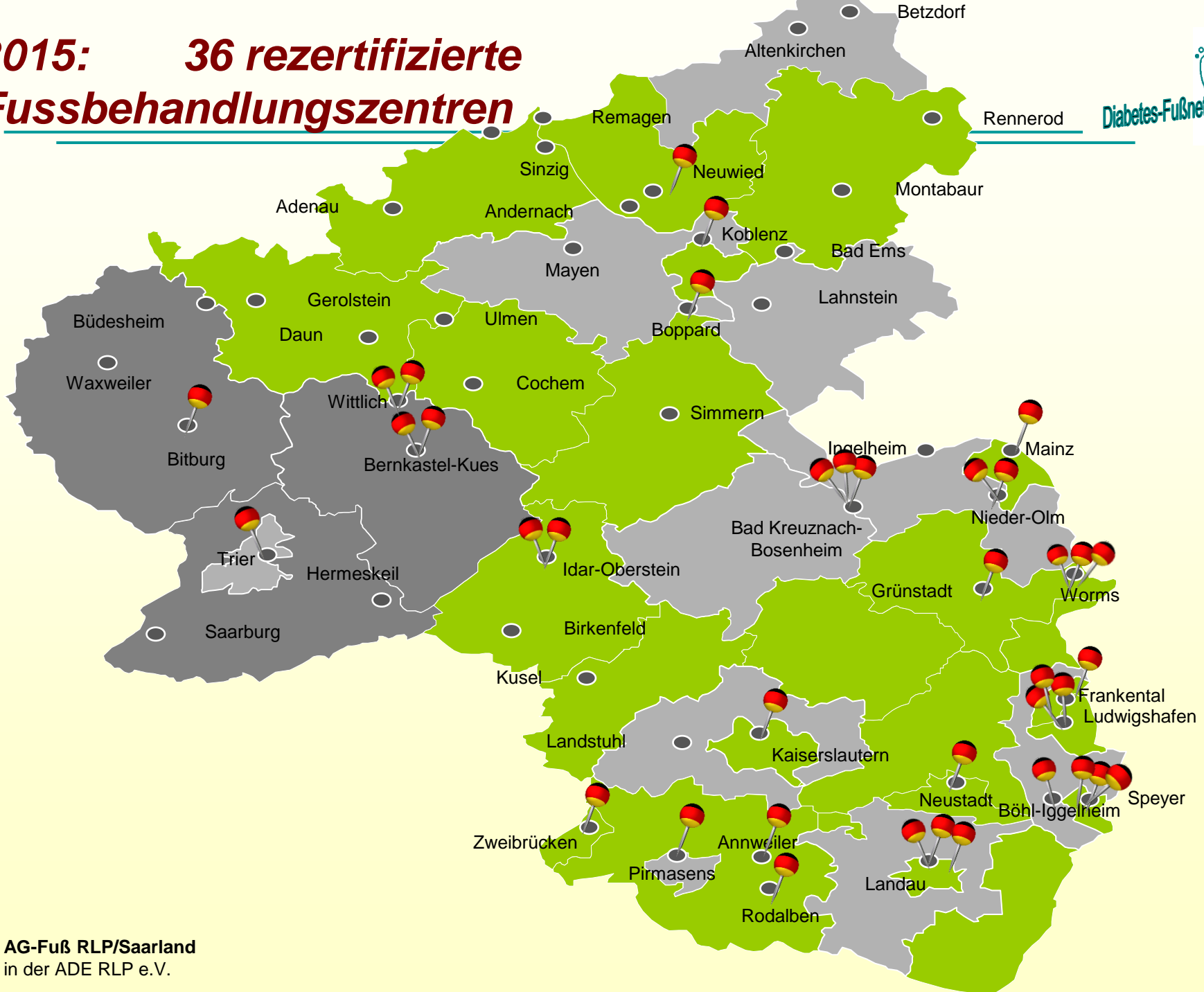

AG-Fuß RLP/Saarland
in der ADE RLP e.V.

2015: 10 zertifizierte Orthopädeschuhmacher



Ergebnisse der Zertifizierung 2015

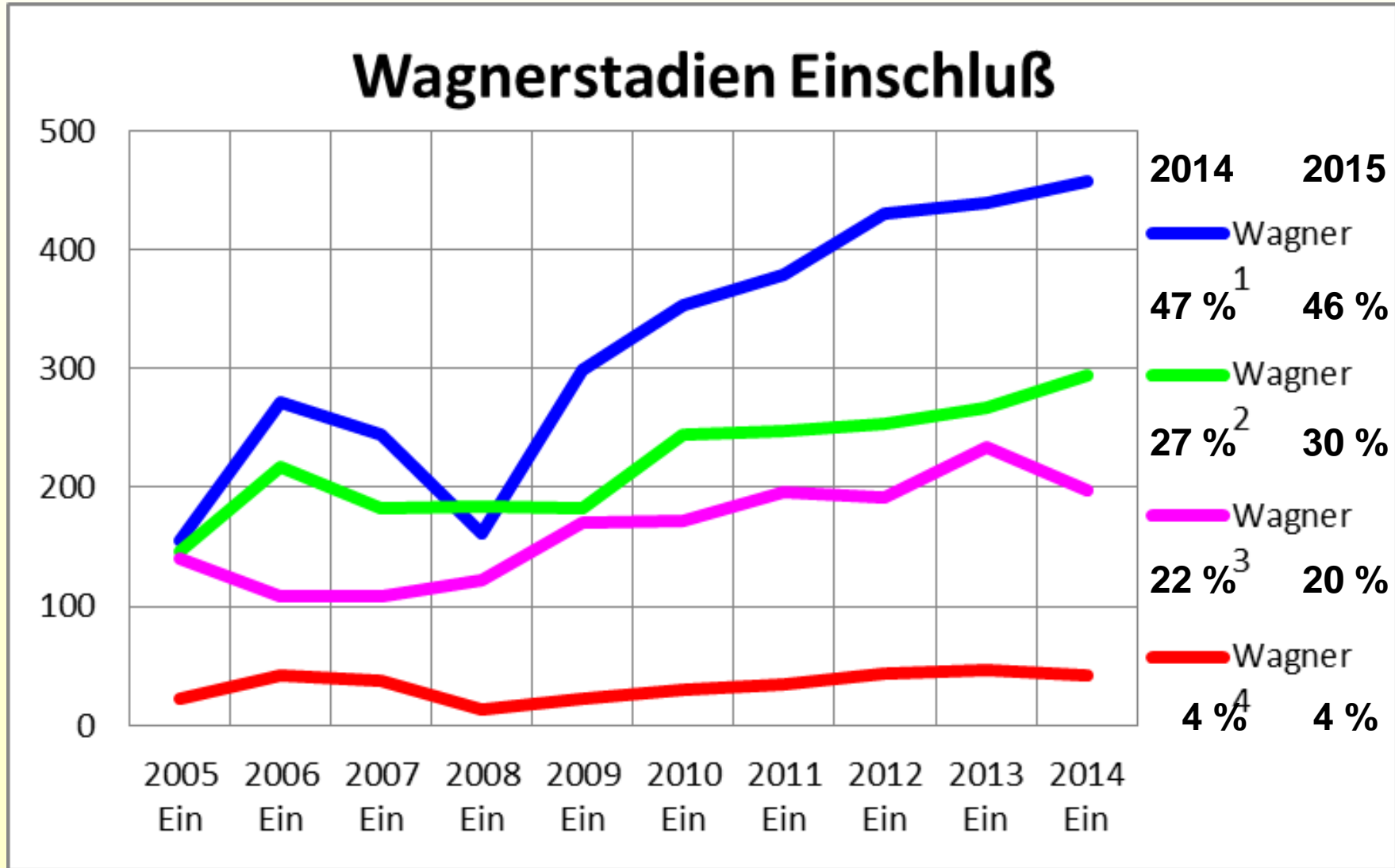

Ergebnisse der Zertifizierung 2015

Wagnerstadien nach 6 Monaten

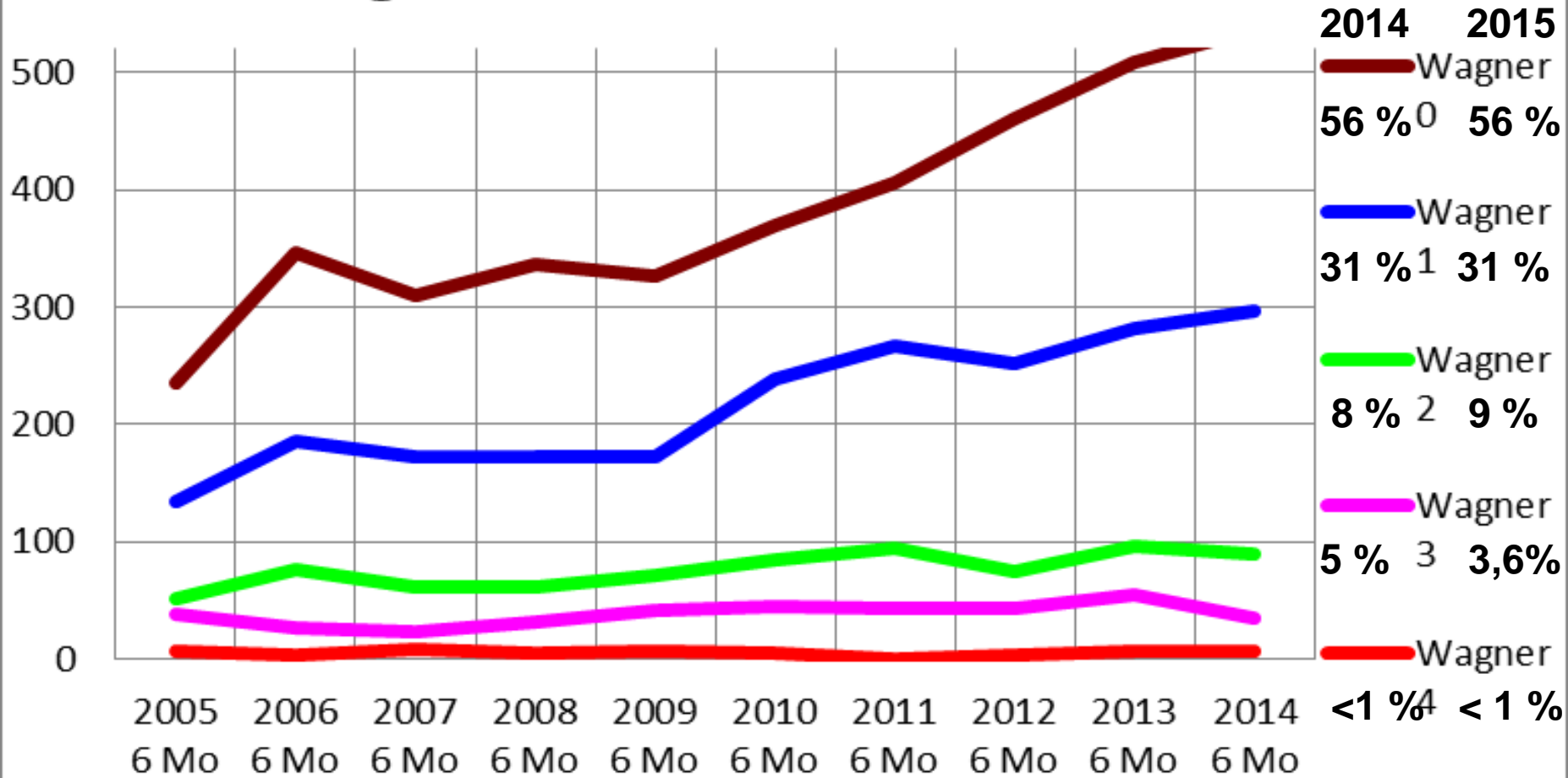

Ergebnisse der Zertifizierung 2015

Anteil AVK

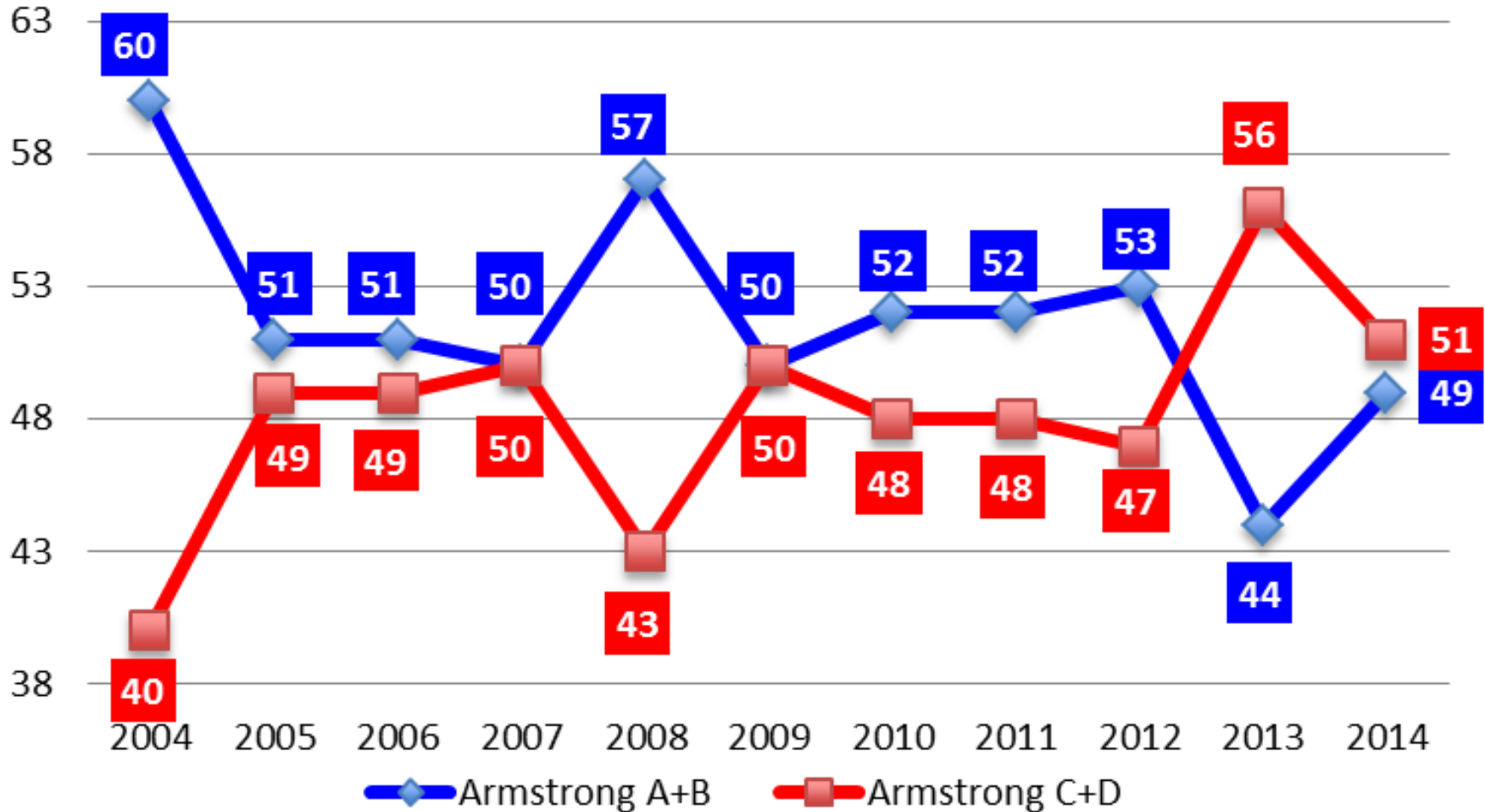

Ergebnisse der Zertifizierung 2015



Anteil AVK Patienten stabil bei > 50% n = 505/992 bei Einschluß

**Gefäßintervention (PTA / Bypass oder TEA) n = 178 (18% aller Pat)
≈ 35 % der AVK Patienten ↑**

PTA insgesamt	104	Bypass / TEA insgesamt	49/11
PTA unklassifiziert	39	Bypass unklassifiziert	12
PTA Oberschenkel	35	Bypass Oberschenkel	16
PTA Unterschenkel	30	Bypass Unterschenkel	21

Auswertungsproblem: weiterhin häufig fehlende Angabe Lokalisation/Maßnahme

Charcot Arthropathie DNOAP n = 74 (63) 7,5 % (6,8%) aller DFS

Akuter Charcot Levin 1 n = 13 17,5 % aller Charcot´s

Ergebnisse der Zertifizierung 2015

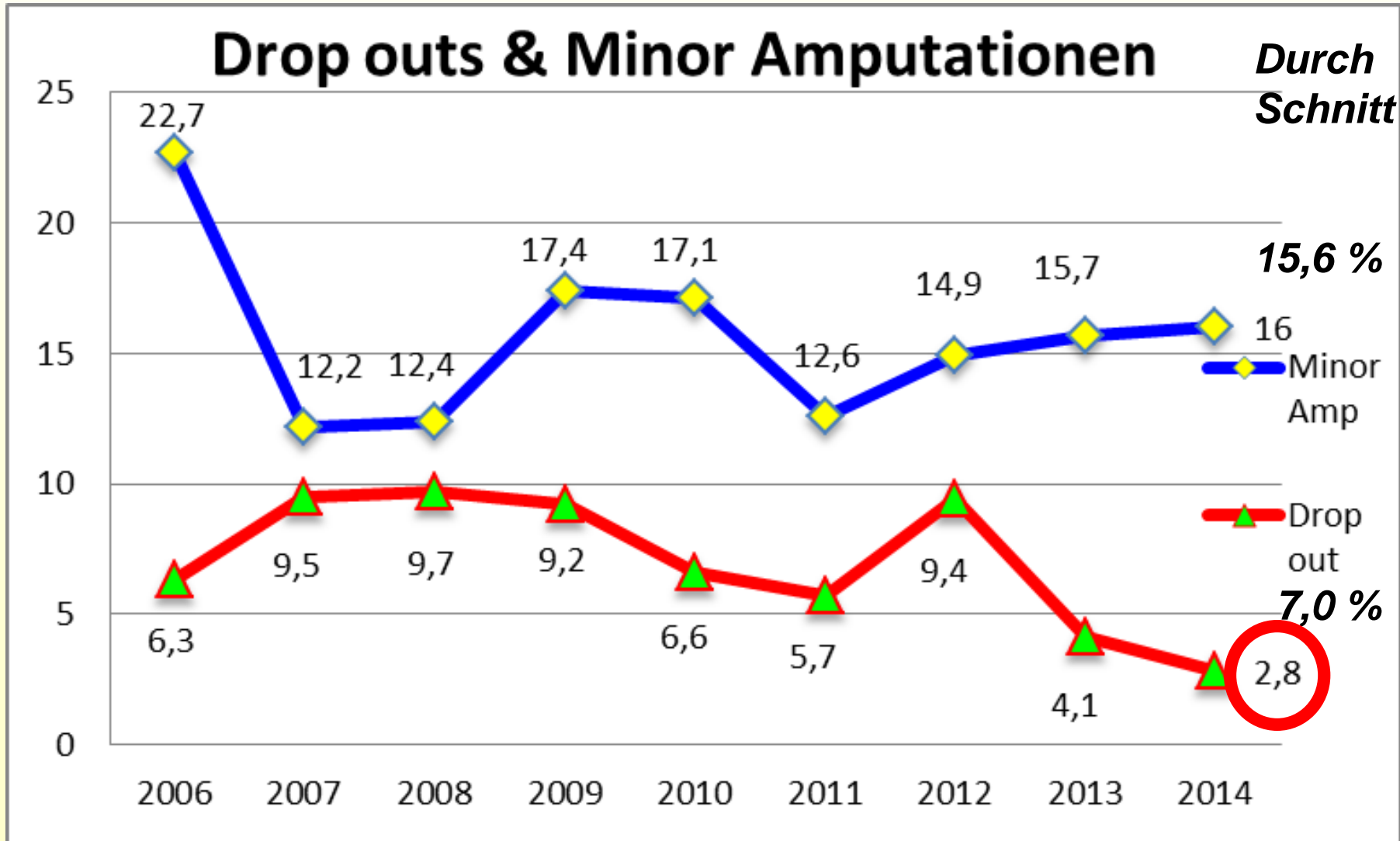

Ergebnisse der Zertifizierung 2015

Mortalität & Major Amputationen

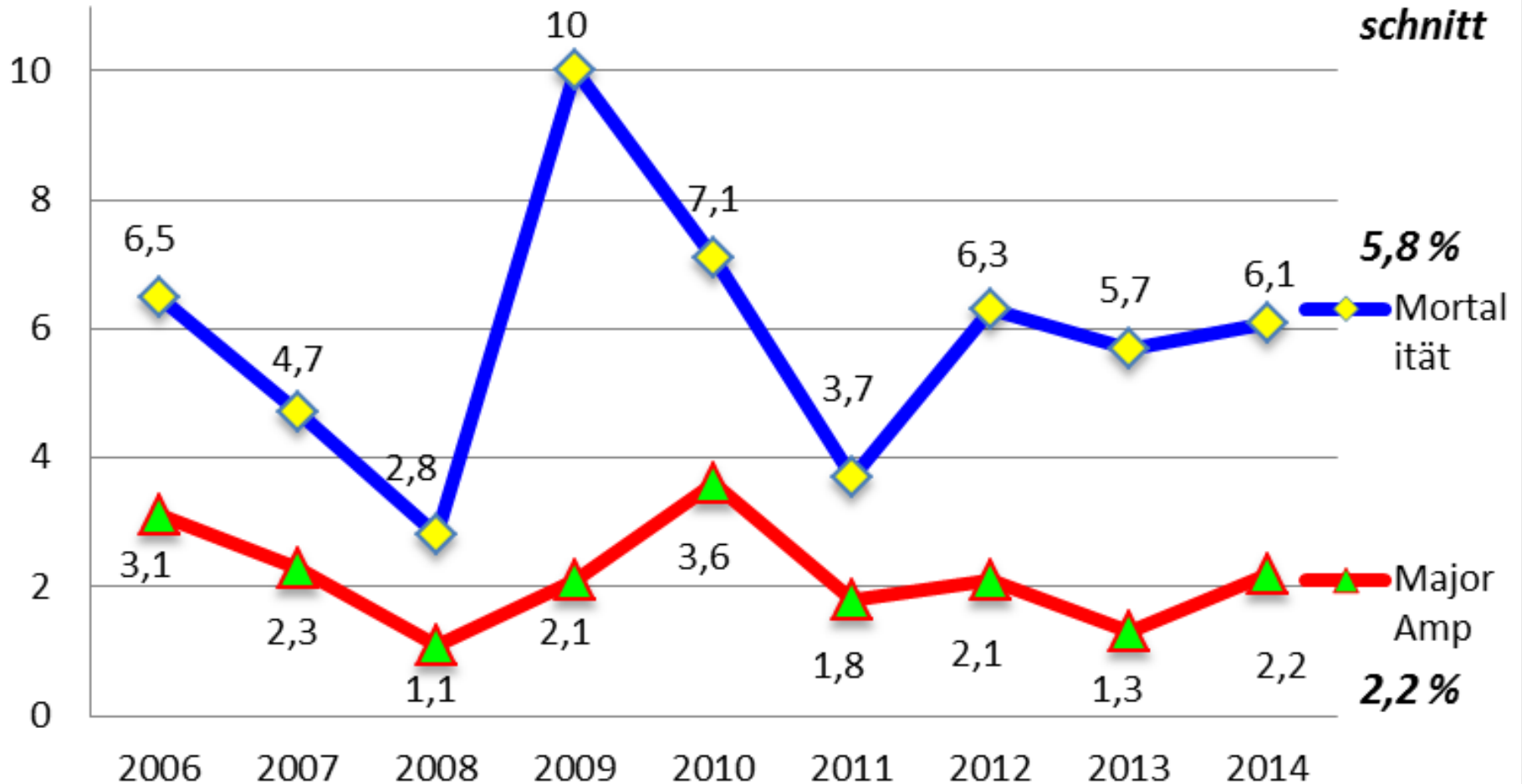

Ergebnisse der Zertifizierung 2015



Dokumentationsqualität verbessert sich weiter drop out Rate sinkt deutlich

Optimierungsmöglichkeiten: identisch zum Vorjahr
durchgehende Basisdiagnostik Gefäße

(Doppler/VD – statt Zuweisung zu Gefäßzentrum)

Keine Texte (max 11 Seiten Dokubogen)

Anpassung der verwendeten Bögen - Homepage

Gefäßdiagnostik und Maßnahmen

Angio: A

PTA: P

Bypass: B

TEA: T

OS

US

Diagnostik / Einordnung akute Charcot- Situation

weiterhin schwierig – aber weniger eindeutig falsche

Zuordnungen